

เอกสารคู่มือวิธีติดตั้งระบบ
(System Installation Manual)
แบบ Release

สารบัญ

วิธีการติดตั้งเครื่องลูกข่าย (Client Installation).....	3
ขั้นตอนติดตั้ง .NET Framework 4.0.....	5
ขั้นตอนติดตั้ง Crystal Report Runtime for .NET	6

วิธีการติดตั้งเครื่องลูกข่าย (Client Installation)

ขั้นตอนการติดตั้งโปรแกรมที่เครื่อง Client มีดังนี้

1. ติดตั้ง Component ต่างๆ ที่เกี่ยวข้องกับการทำงานของโปรแกรม ประกอบด้วย
 - 1.1. ติดตั้ง .NET Framework 4.0
 - 1.2. ติดตั้ง Crystal Report Runtime for .NET 4.0
 - 1.3. ติดตั้ง font 3 of 9 Barcode

สามารถเอาไฟล์ติดตั้งได้ที่ E:_fileserver_apps_prerequisite

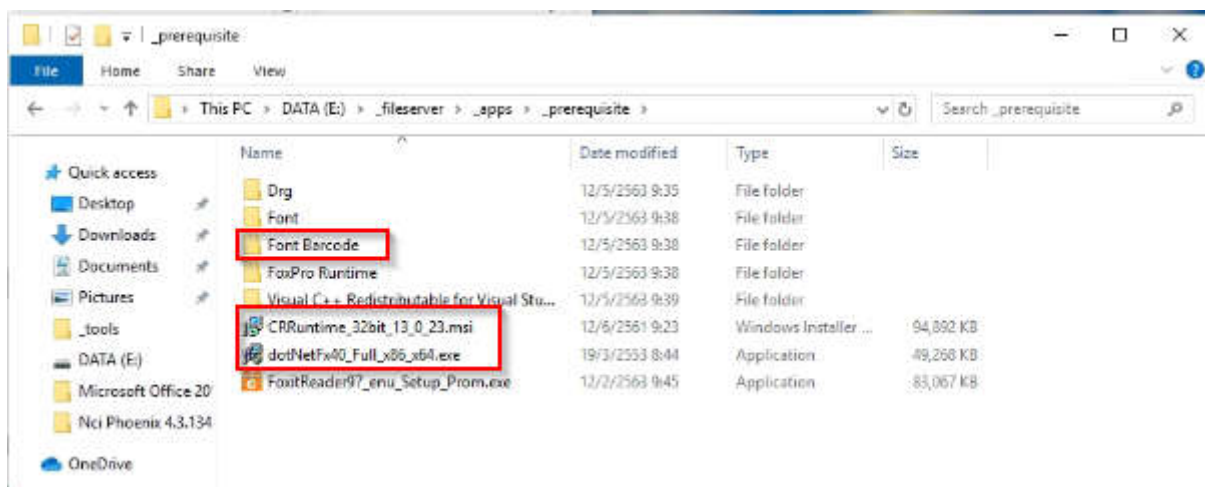

2. ติดตั้งโปรแกรมบนเครื่อง Client ผ่านทาง Release โดยการ Copy Folder Nci Phoenix 4.3.134.0 มาวางเครื่อง Client โดยไฟล์อยู่ที่ E:\

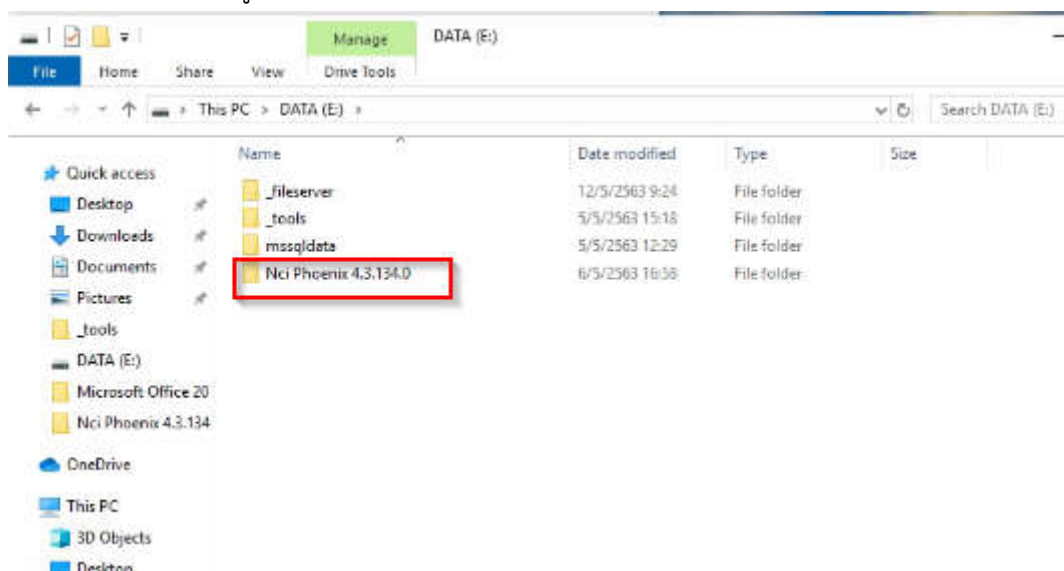

3. เมื่อทำการ Copy ไปไว้ที่เครื่อง Client แล้วให้ทำการ สร้าง Shortcut ตามรูปไปไว้ที่หน้าจอ

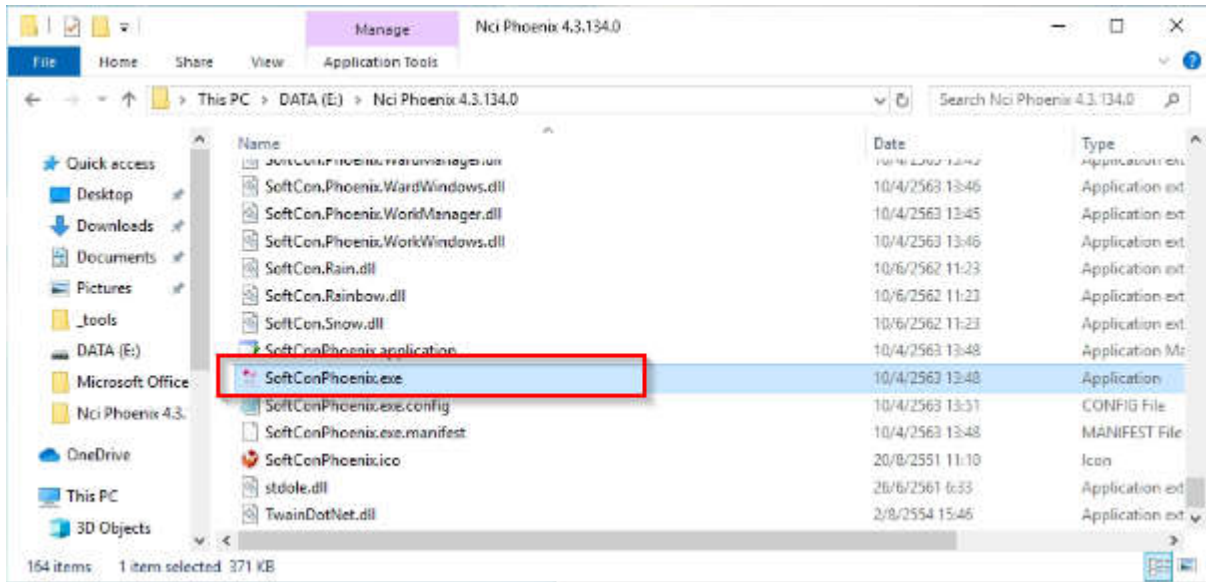

4. ทำการ Double Click ที่ ShortCut ที่สร้างไว้ที่หน้าและทดสอบเปิดโปรแกรมว่าแสดงตามรูปหรือไม่

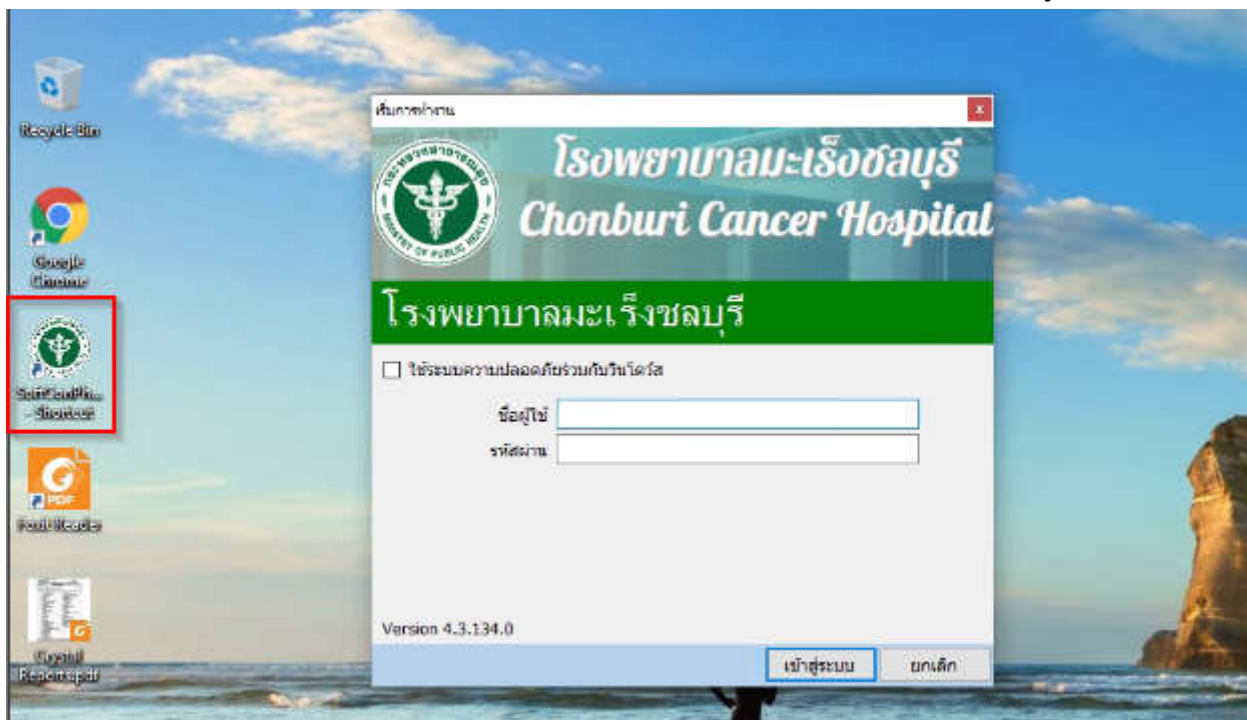

ขั้นตอนติดตั้ง .NET Framework 4.0

1. ดับเบิลคลิก ที่ ไอคอนเพื่อติดตั้งระบบ จะแสดงหน้าจอ ดังรูป

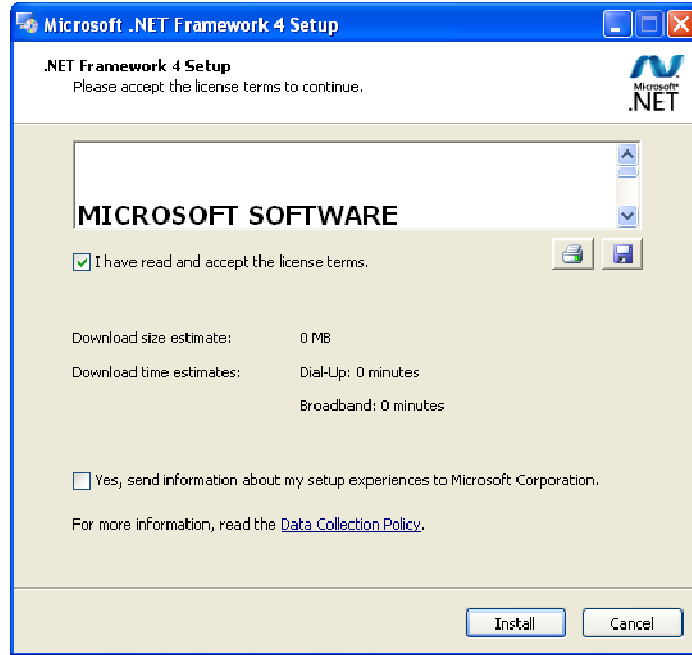

2. เลือก I have read and accept the licenst terms. จากนั้นกดปุ่ม [Install] จะเข้าสู่หน้าจอเริ่มติดตั้ง ดังรูป

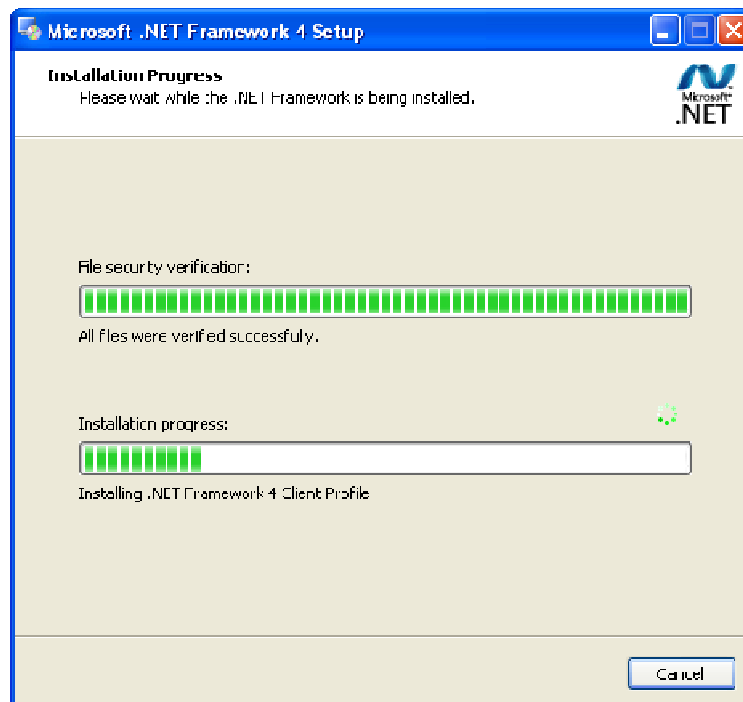

3. หลังติดตั้งเป็นที่เรียบร้อยแล้วจะแสดงหน้าจอ ดังรูป

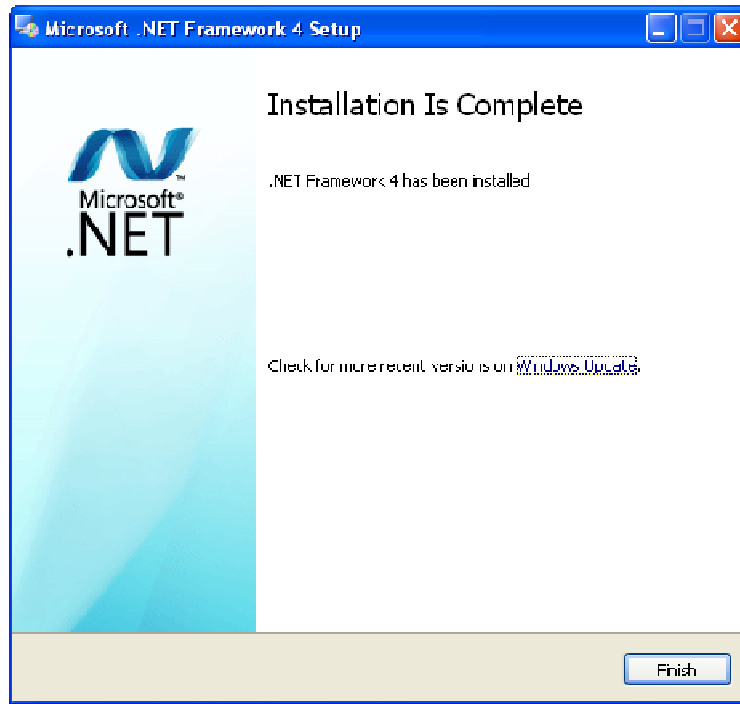

ขั้นตอนติดตั้ง Crystal Report Runtime for .NET

1. ดับเบิลคลิก ที่ ไอคอนเพื่อติดตั้งระบบ จะแสดงหน้าจอ ดังรูป

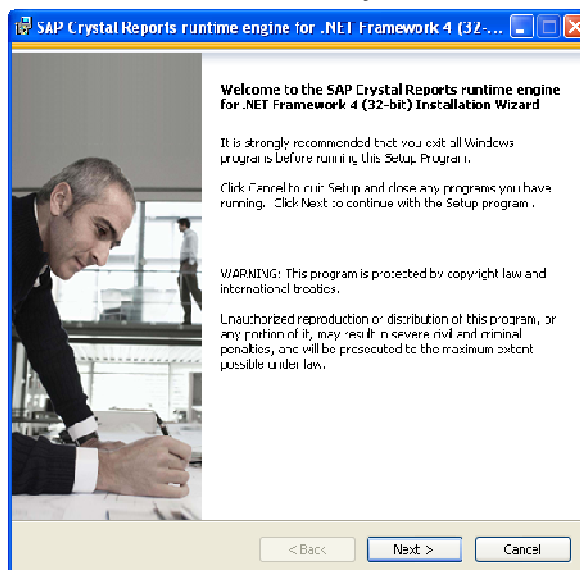

2. จากรูป กดปุ่ม [Next>] เพื่อเริ่มติดตั้งระบบ จะปรากฏหน้าจอถัดไป ดังรูป

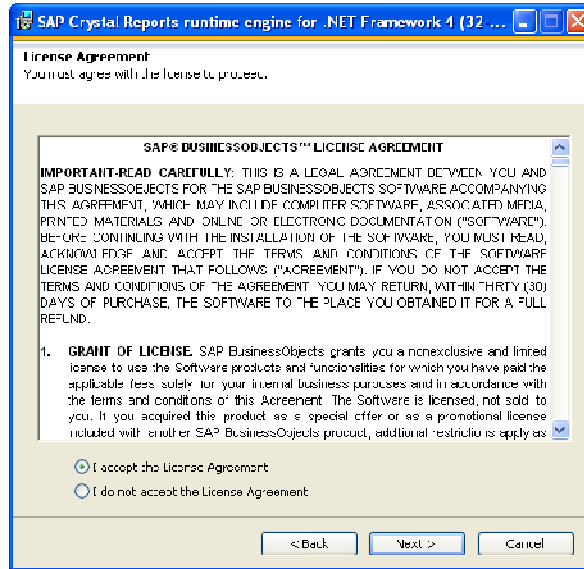

3. จากรูป เลือก I accept the License Agreement และกดปุ่ม [Next >] ไปเรื่อยๆ จนถึงหน้าจอติดตั้งสำเร็จ ดังรูป

